

Jardins Familiaux du Boulou (66)

DEVIATION DU CANAL D'IRRIGATION

Caractéristiques des Travaux

Renouvellement partiel du réseau d'alimentation du canal d'irrigation des jardins familiaux du Boulou

MAITRISE D'OEUVRE

Éléments pris en charge : Mission Témoin
AVP, PRO, ACT, DET, AOR

Réseau:

- Cadre béton 125x60 :	24 ml
- Cadre béton 100x40 :	76 ml
- Caniveau béton 100x40 :	29 ml
- Canalisation béton Ø400 :	26 ml
- Canalisation PVC Ø100 :	3 ml

Ouvrages / Equipements :

- Regard 3x2,5 m :	x1
- Regard 2x2 m :	x1
- Vanne martelière 1000 :	x2
- Vanne martelière 100:	x1
- Caillebotis galvanisé à chaud avec support inox 3 x 2,5 m :	x1
- Dégrilleur galvanisé à chaud 2 x1, 25 m :	x1

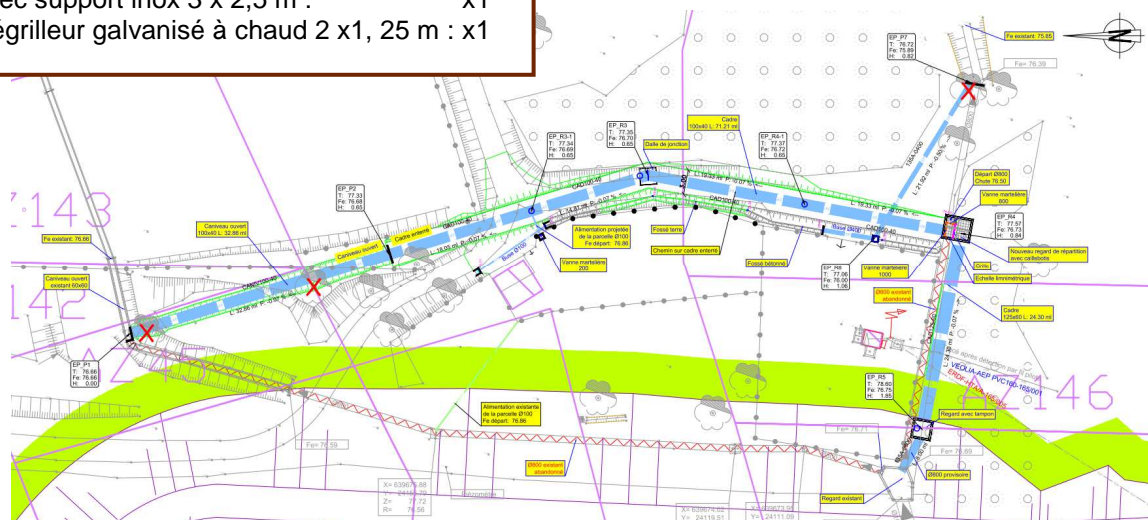

Client : ASF La Catalane
Lieu de la prestation : Le Boulou (66)

Années :
Montant des travaux :

2016
83 000 € HT